

Expose`

Die Landesforst M-V Anstalt des öffentlichen Rechts, beabsichtigt nachfolgende Flurstücke zu verkaufen:

Verkaufsobjekt:

Kreis:	Vorpommern-Greifswald	
Gemeinde:	Penkun	
Gemarkung:	Grünz	Neuhof
Flur:	1	1
Flurstück:	85	127
Flächengröße:	3057m ²	8127m ²
Nutzungsart:	Wald	Wald

Das Flurstück, in der Gemarkung Grünz ist mit einer 92-jährigen Esche sowie einer 72 jährigen Robinie bestockt. Am Rande des Flurstückes befindet sich eine 400m² große Grünlandfläche. In der Gemarkung Neuhof handelt es sich um eine durch den Borkenkäfer stark geschädigter Fichtenbestand im Alter von ca. 90 Jahren.

Das Mindestgebot für das Flurstück 85 Flur 1 in der Gem. Grünz (nach BOV Gem. Grünz Fl.101 FS:168) 2100,- €

Das Mindestgebot für das Flurstück 127, Flur 1 in der Gemarkung Neuhof beträgt für die Gesamtfläche 2700,-€.

Angebotsfrist:

Kaufinteressenten wenden sich bitte bis zum ~~6.10.2020~~ mit Kaufpreisvorstellungen schriftlich an das :

**Forstamt Rothemühl
-Anstalt des öffentlichen Rechts-
Dorfstr.1a
17379 Rothemühl**

Das Angebot sollte in einem verschlossenen Umschlag mit der Kennzeichnung „**Waldfläche in der Gemeinde Penkun**“ abgegeben werden.

Es handelt sich bei diesem Verfahren um eine unverbindliche Aufforderung zur Abgabe von Kaufangeboten. Mit der Abgabe eines Angebotes entsteht kein Anspruch auf Abschluss eines Kaufvertrages.

Die Grundstücke können jederzeit selbstständig betreten werden. Das Betreten der Liegenschaften erfolgt auf eigene Gefahr.

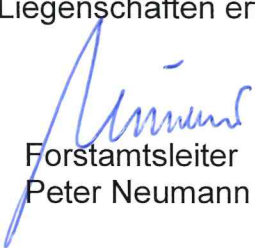
Forstamtsleiter
Peter Neumann

Anlage:
Luftbilder

Beginn der Ausschreibung: Datum 15.09.2020
Ende der Ausschreibung: Datum 06.10.2020



Übersichtskarte Gem. Grünz Fl.1 FS:85

Maßstab 1: 8000



Landesforst
Mecklenburg-Vorpommern
Waldschaff Zadaroff
erstellt von: Landesforst M-V
-Anstalt d. ö. Rechts-
erstellt am: 24.08.2020



46 46250 46500 46750 46 47000

Gem. Neuhof Fl.1 FS127

Maßstab 1: 5000

Flur 1

59 08000

59 08000

07750

07750

07500

07500

07250

07250

59 07000

59 07000

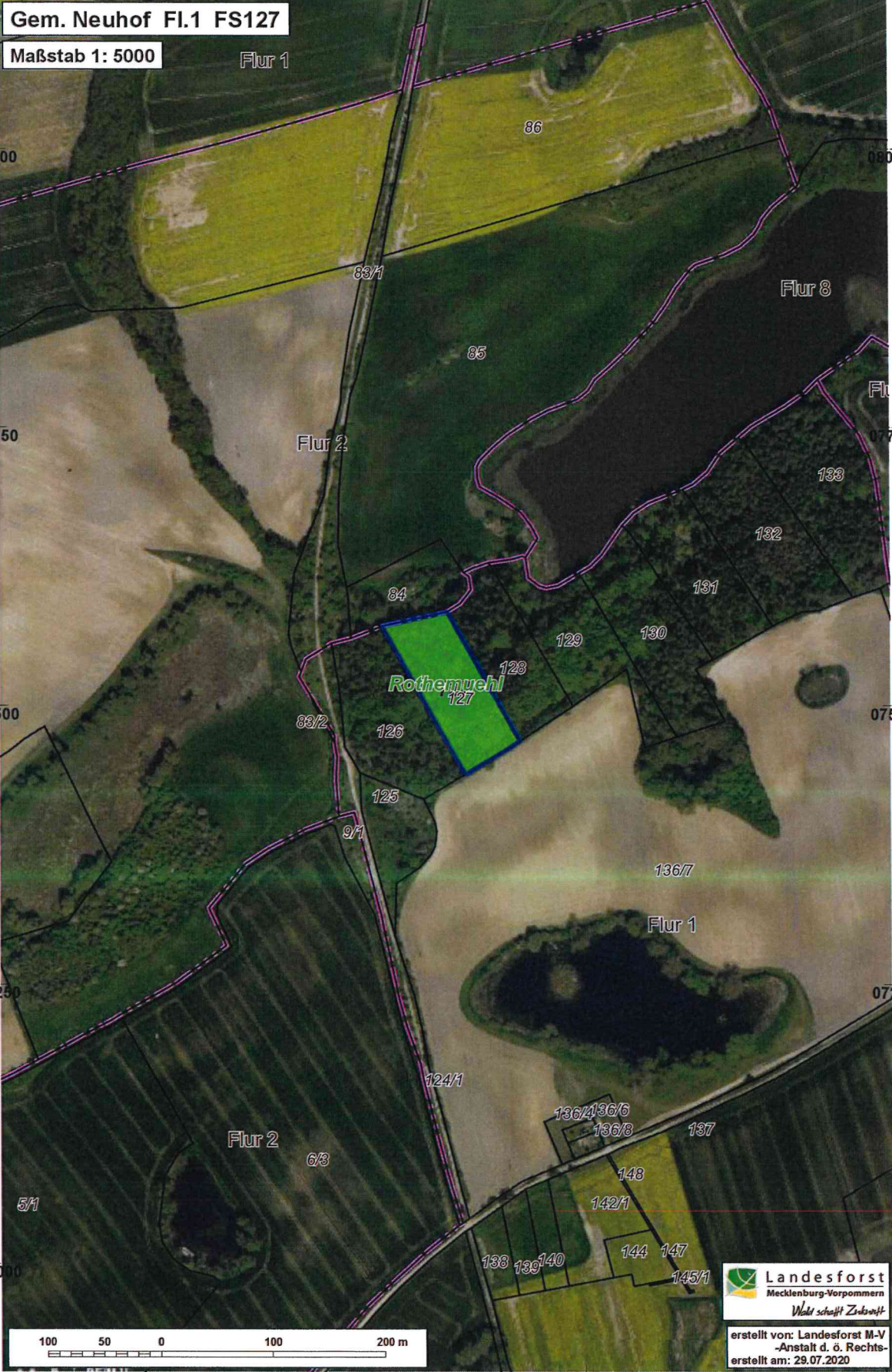

46 46250 46500 46750 46 47000



erstellt von: Landesforst M-V
-Anstalt d. ö. Rechts-
erstellt am: 29.07.2020